

歯学部 へ行こう!!

2023

意外と知らない「歯学部」特集

歯学部
へ行こう!!

2023 **Wing**



- 発行日 / 2023年4月1日
- 企画・編集 / 株式会社メディアサポート
〒001-0032 札幌市北区北32条西9丁目1-6
- 発行 / Wing進学情報センター
☎0120-122-185 ☎011-752-1184
- 印刷・製本 / 大日本印刷株式会社

Wing

日本私立歯科大学 協会の活動

私立大学の精神である自立性を尊重しながら、私立歯科大学・歯学部への振興を図り、歯科医学の教育・研究・医療の発展のため、下記の事業を行っています。

- 1 会報の刊行
- 2 私立歯科大学の教職員の研修
- 3 私学関係諸団体との提携、協力・援助
- 4 歯科医学・歯科医療の現状及び将来に関する情報発信
- 5 私立歯科大学における教育・研究、財政基盤、管理運営に関する調査研究

一般社団法人 日本私立歯科大学協会

協会のホームページでは、「全国17の私立歯科大学・歯学部の募集要項」を始め、「歯科医学、歯科医療の現状・将来」、「協会の概要」などの情報を発信しています。

HPは
コチラ
▶▶▶



意外と知らない『**歯科医師**』という職業

YouTubeで公開中の動画(約2分)は**コチラ**

中高生でもわかりやすい内容になっています！
ぜひご覧ください。



日本の**歯学部**って面白い！ 私立歯科大学特集

国が指定する日本の歯科医学教育のカリキュラムは、6年間の教育のうち約6割。残りの4割は各大学の個性に任されているのだそう。このサイトでは、各大学が個性を発揮するその4割の魅力を特集！ぜひ、ご自身の個性にぴったり合う大学選びの参考にしてください。



僕とワタシの**イイ**はなし

全国に17校ある私立の歯科大学。

それぞれの大学の先輩たちが
どんなドラマをもって歯科医を志しているのか？
どんな思いをもって歯科医療に従事しているのか？を、

17人へのインタビュー動画として公開！

歯科に関わる
エピソードも
ドラマ化!!



おかげ様で3冠達成!!



調査方法：インターネット調査／調査概要：2021年9月 サイトのイメージ調査／調査提供：日本トレンドリサーチ

歯学部専門プロ講師と “1対1”の オンライン個別指導



生徒が問題を解くプロセスも4台のカメラで講師が確認する双方向授業

- ▶ 講師はすべて歯学部入試のプロ。
- ▶ 日本中どこでも受講可能。24時間対応可能。
- ▶ 電源を入れた瞬間から自宅で個別。
- ▶ 歯学部入試のプロスタッフが徹底サポート。



メルオン合格体験記オンエア中!

高校も近くの塾、予備校も東京歯科大学についての情報を持っていない中から、メルオンで東京歯科大学推薦現役合格の小林さん

YouTube



【2023年度 歯学部推薦合格実績】		合格	大阪歯科大学	2名	
合格	東京歯科大学	4名	合格	日本大学 歯学部	1名
合格	日本歯科大学(東京)	2名	合格	神奈川歯科大学	1名



Meluon

☎ 03-6332-6635

受付時間 / 10:00 ~ 22:00

私立歯科大学・歯学部

大学紹介



歯科大学・歯学部の情報が満載！
志望校選びの参考にご覧ください。

北海道

北海道医療大学



〒061-0293 北海道石狩郡当別町金沢1757

TEL 0120-068-222 URL <https://manavi.hoku-iryu-u.ac.jp/>

歯学部 歯学科 〈6年制〉

歯科医療の専門職として

超高齢社会を支える

新時代の歯科医師をめざして

超高齢社会にともない、歯科疾患の予防・治療のみならず、全身疾患を把握したチーム医療が求められる時代。社会的役割の変化に対応し、地域や多職種連携の視点を持つ歯科医師を養成します。

歯科医師
国家試験合格率
2022年新卒

82.1%
[全国平均77.1%]

「強力な国家試験対策」と「独自の専門教育」の二本柱

特色1 多職種連携、高齢者歯科診療、訪問診療などこれからの歯科医療を学ぶ

特色2 ヒト型患者ロボットや海外臨床研修で、最新の技術・知見を学ぶ

特色3 「着実な学力アップ」と「手厚いサポート」で強力な国家試験対策

岩手県

岩手医科大学



〒028-3694 岩手県紫波郡矢巾町医大通1-1-1

TEL 入試・キャリア支援課 019-651-5110(内線5105) URL <https://www.iwate-med.ac.jp>



最新医療、本学の特徴を活かした教育により幅広い知識や技術を修得します

歯学部・歯学科 [6年制]

特色01 ハーバード大学と同様の先進的カリキュラム

米国・ハーバード大学と同様のカリキュラム構成を日本に合わせたのが特徴で、実際の歯科治療に沿った講義や実習を中心に先進的な教育システムを展開しています。科目の垣根をこえた知識・技術の修得を目指します。

特色02 医・薬・看護の知見と融合した総合医療教育

4学部連携により、臨床歯科学と医学部各科との関連性を学び、多面的な考え方、深く広い知識を修得。医・薬・看護の知見と歯学の融合によって、「総合的に診る」ことの重要性を基礎から身につけます。

特色03 6年間をトータルにサポートする「Society system」

Society systemは、学生と教員および学生同士の意思疎通を円滑にし、学修への取り組みや卒業後の進路など、学生生活のさまざまな問題の解決を図る制度。このsystemの採用によって、総合的にサポートできます。

〈 卒業までの目標 〉

歯科医師としてのバックグラウンドを培い、確かなものとする6年間。ハーバード大学歯学部の授業形式を取り入れた教育プログラムに加え、チーム医療を支える一員となるための多様な知識を涵養できます。

卒業後の進路 開業医、勤務医、専門医、教育者、研究者



〒963-8611 福島県郡山市富田町字三角堂31-1

TEL 024-932-9055 (歯学部学事部) URL <https://www.ohu-u.ac.jp/>

人間性豊かな歯科医師へ



歯学部 6年制

一人ひとりに目が行き届いた実習で、
実際の医療現場で役立つ
実践力を養います。

附属病院で実際の診療を学ぶ臨床実習では、基礎系および臨床系の講義や実習で学んだ内容を、より専門的・実践的な知識・技術へ。少人数教育により、一人ひとりの進度に合わせてきめ細かくフォローします。

1~4年 エレクティブスタディ

興味を持った分野や科目を自ら選択して、好きなことを思い切り追究します。



4年 口腔インプラント学実習

口腔インプラントを用いた欠損綴綴治療の特性と基礎・臨床的知識を手法実習を通して修得します。



4年 保存修復学実習

模型実習によって硬組織疾患の治療法を体験。歯の修復措置に必要な基本的知識・技術を修得します。



5年 臨床実習

少人数のグループごとにインストラクターを配置

他職種連携を学ぶためのMedical Team研修や社会福祉施設、介護老人保健施設での学外研修を取り入れています。

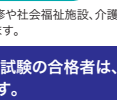

特待生制度

特待生選抜入学試験の合格者は、
学費を免除します。最大6年間 授業料フルサポート
歯学部最大2,100万円免除歯学部
定員24名

〒350-0283 埼玉県坂戸市けやき台1番1号(坂戸キャンパス)

TEL 049-279-2852 (歯学部入試事務室) URL <https://www.meikai.ac.jp>

歯学部 / 歯学科 6年制

SCHOOL OF DENTISTRY

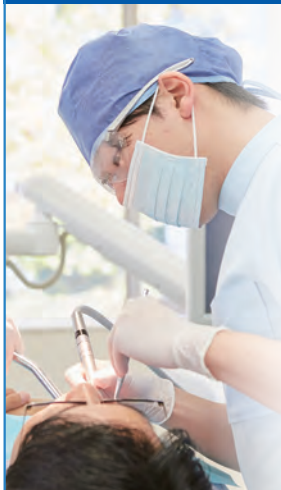
臨床に強い
歯科医師をめざして一。

特色.1 徹底した基礎教育と少人数制

1・2年次の基礎教育では、患者様の立場になって診療するための「感性を育てる科目」を多く設置。3年次以上の専門科目の一部と病院実習を行う5年次は、10人程度の少人数制で実施します。

特色.2 充実した海外研修制度

海外研修(アメリカ、イタリア、フィンランド、中国、メキシコなど・研修費用は大学が全額負担)には年間36人、5年生の4人に1人が参加。歯科医療の現状や最新事情を学びながら現地学生と交流します。

特色.3 確かな技術を修得する臨床実習

臨床実習では附属病院内の診療科、PDI埼玉歯科診療所、高齢者施設などを回り、専門医の指導を受けながら診療実習を体験。高度な技術に接して、卒業後の臨床研修、歯科医師デビューに備えます。

特色.4 卒業後も万全のサポート

卒業後1年以上の臨床研修が義務づけられていますが、歯学科には臨床研修のPDIがあり、治療計画や歯科医院の経営方法などを学べます。さらに開業後に対応した生涯研修(CE)制度も用意しています。

千葉県

日本大学松戸歯学部



〒271-8587 千葉県松戸市栄町西2-870-1

TEL 047-360-9339(入試係) URL <https://www.mascat.nihon-u.ac.jp/>

松戸歯学部 3つの特長

point 1 付属病院と連携した実践的な臨床実習

指導医、患者さん、医療スタッフと関わりながら診療に参加します。付属病院での実習を通じて、知識・技術だけでなく、柔軟なコミュニケーションスキルを身に付けることができます。実習の舞台となる付属病院は、歯科大学付属病院として電子カルテを国内初導入し、様々な最新検査機器を備え、複雑化・多様化する医療ニーズに対応したスキルを身に付け即戦力となる歯科医師を育成します。



point 2 「医療行動科学」でプロ意識を修得

1～4年次にわたり「医療行動科学1～4」を設置しています。患者さんの声に耳を傾け、その思いをくみ取って適切な説明・治療ができるよう、講義や実習を通して患者心理の理解を深め、プロフェッショナリズムを修得します。

point 3 教職員が一丸となったきめ細やかな学修支援

各学年に配置された学修サポート委員と学年担任が、学生や保証人との面談を定期的に行い、成績の状況に応じて学修方法や弱点補強のための工夫など適切なアドバイスを学生一人ひとりに行います。



2024年4月 新校舎使用開始予定



1971年に創設された松戸歯学部は、2021年に創設50周年を迎え、記念事業として新校舎を建築しています(2024年4月使用開始予定)。

新校舎は、キャンパス中央に位置し、教育・研究・管理の場として松戸歯学部の中核を担う機能を集約します。特にラーニング・コモンズは図書館機能を含む学修環境の中心として利用し、記念講堂は、式典や学会などに幅広く利用することを予定しています。

東京都

東京歯科大学



〒101-0061 東京都千代田区神田三崎町2-9-18

TEL 03-6380-9528(教務課) URL <https://www.tdc.ac.jp/>

歯学部 | 歯学科 東京歯科大学の教育の特長

歯科大学最大の病院・施設運営を通し、 歯科と医科を総合的に学ぶ

すべてのキャンパスに附属病院・歯科医療センターを有する本学は、ますます重視される臨床教育を万全の体制で支援します。歯科のみならず医科を含め、総合的に学ぶことが最大のメリットとなっています。

高度にネットワークされた IT教育環境

教育用Webサイトによる授業コンテンツの提供、学生のための無線LANを活用したe-Learningプログラムを開発するなど、先進的な教育プログラムで、学修環境を整備しています。

伝統の学風が生む高い人間教育

130年余の歴史のなかで、約15,000名の歯科医師を輩出しています。すべての人材は、建学者・血闘守之助の提唱した「人間教育」の下、高い人間性を有し、我が国の口腔医療に貢献しています。

少人数教育がもたらす 人と人とのつながり

きめ細やかなマンツーマン教育が本学の伝統です。学生数840名に対し、教職員1,400名余が教育にあたり(2022年5月現在)、学生一人あたりの教職員の多さは他大学に類を見ません。



学修サポートの
成果は国家試験
合格率に表れる。

国公立29歯学部で12年連続全国トップレベル

6年間の学習の成果が問われる歯科医師国家試験。低学年からの充実したサポートによって学生個々が積み上げた知識は、本番で発揮され、私立大学で23年連続No.1という合格率に結果として表れています。

東京都

日本大学歯学部



〒101-8310 東京都千代田区神田駿河台1-8-13(歯学部)

TEL 03-3219-8002【教務課(入試係)】 URL <https://www.dent.nihon-u.ac.jp/>

教育の特色

歯科一元論に基づく全身と関連付けた歯学教育

10のコースによる確実な学び

都心に位置する付属歯科病院での学び

創設100年を超える歴史と伝統、令和4年に新校舎の運用開始

令和5年度より 新カリキュラムが始動します

新カリキュラムでは10のコースが学年横断的に設置され、科目間のつながりを意識した構成になっています。さまざまな学年・角度から、同一の学修内容を繰り返し学修することで、知識の定着を図ります。また、各学年に配置されたクラス担任を中心に、きめ細やかな学修支援を行っています。



▲ラーニング・commons

▲グループスタディルーム

▲実習室(スキルスラボ)

▲中央中庭テラス

東京都

日本歯科大学 生命歯学部



〒102-8159 東京都千代田区富士見1-9-20

TEL 03-3261-8400(入試課) URL <http://www.tky.ndu.ac.jp>

創立117年の歴史と伝統を誇る
日本歯科大学生命歯学部の

7つのポイント

2 創立117年の歴史と伝統

本学は、明治39(1906)年に制定された歯科医師法に基づき、明治40(1907)年に私立共立歯科医学校として創立されました。その後、日本歯科医学専門学校、旧制日本歯科大学と発展。歯科大学のフロントランナーとして歩みを進めています。

4 充実した附属病院での臨床実習

本学の学生は、1学年から附属病院の各科を見学し、5学年になると病院での臨床実習が始まります。



6 口腔リハビリテーション多摩クリニック

わが国初の口腔リハビリテーション施設として開院しました。摂食嚥下障害や言語障害の機能回復など、口腔のリハビリに特化した施設です。



1 東京の中心、千代田区・飯田橋

本学生命歯学部のキャンパスは東京の中心、皇居・外濠の内側の飯田橋にあります。飯田橋駅は、JR総武線、東京メトロ有楽町線・東西線・南北線、地下鉄大江戸線の5路線が通り、アクセスも抜群です。恵まれた立地のもとで学ぶことができます。

3 最先端の臨床実習施設

生命歯学部では、充実した最先端の設備を備えた臨床実習室を完備しています。主に4学年の歯科臨床系の実習で使用します。



5 歯髄細胞を使用した再生医療、歯の細胞バンク

自分の歯の細胞で全身の疾患を治療する時代がすぐそこまで来ています。本学では再生医療の研究も日々行われています。



7 知的好奇心を満足させる図書館

自習用の机も充実しており、「落ち着いて勉強できる」という声も多く、学生に好評の図書館です。グループで学習できる個室も設置されています。



東京都

昭和大学



〒142-8555 東京都品川区旗の台1-5-8

TEL 03-3784-8026 URL <https://adm.showa-u.ac.jp>

歯学部 | 歯学科 >>> 6年制

患者さんに寄り添い、
チーム医療の中で
活躍できる
医療人を育てます



至誠を貫く
社会に貢献する
医療人へ

- 1 1年次全寮教育制度
- 2 チーム医療教育制度
- 3 クリニカルクラークシップを主体とした臨床実習制度
- 4 面倒見の良いサポート体制

学びのポイント

- ① 8つの附属病院でチーム医療の実践力を培う
8つの附属病院での臨床実習を通じて、歯学専門教育に加え、実践的なチーム医療を体感します。
- ② 4学部混合チームで1年次からチーム医療の実習を行う
1年次の初年次体験実習から、2年次の病院実習や施設実習、高齢者宅訪問など、段階的・継続的な4学部混合の学部連携教育によって、チーム医療マインドと幅広い視野を養います。

歯科医師
国家試験合格率(2022年新卒) **88.5%** (全国平均 77.1%)

充実した 奨学制度

一般選抜入試1期の
上位合格者は
初年度の授業料が
免除されます。

神奈川県

鶴見大学



〒230-8501 神奈川県横浜市鶴見区鶴見2-1-3

TEL 045-580-8219 URL <https://support.tsurumi-u.ac.jp>

歯学部
歯学科

超高齢社会へのニーズに 対応する歯科医師の必要性

歯科医師に最も求められるのは、真に患者さんの立場に立った医療を提供すること。口腔だけではなく全身的な背景を含めて、患者さんに寄り添う医療を提供できる歯科医師を目指します。



01 短期集中カリキュラムで学びの習得を効率化

1～4年次の学習カリキュラムは前期2期、後期3期からなり、集中して学べるよう構成されています。

02 入学時から始まる歯科医学の専門教育

1年次では高校の理数系科目を中心に再学習し、基礎的な科学的素質と共に、早期から歯科医学の専門分野がスタートします。

03 「歯」のみにとどまらず医学部レベルの学び

歯学の領域は「歯」のみにとどまらず「口腔全体」のさまざまな組織と器官に及びます。本学では全身に関する医療知識を身につけます。

04 ICT(情報通信技術)を活用した教育

ICTを活用した教育ツールを独自に開発。4年次に行われる全国共用試験や歯科医師国家試験に備えて活用します。

05 診療参加型の臨床実習

本学の附属病院に来院される患者さんのご協力で、5年次では指導医のもと、学生自らが患者さんを診療する「診療参加型」の臨床実習を行います。

06 全学年、少人数教育で手厚くサポート

全学年、学生数につき講師1名が担当し、成績の推移を基に勉強方法や苦手分野の克服をアドバイスします。



TOPICS 編入生育成プログラムで新たなニーズに対応

歯学部では2年次からの編入制度を設けています。すでに仕事に就いていたり、異なった分野からの進路変更の方も、最短5年間で国家試験受験資格を取得し、歯科医師を目指すことができます。文系出身者をはじめとした編入生には、1年次に修得すべき理系科目や基礎医学科目について補講を行うなどサポートを徹底しています。本制度を活用することで、社会のニーズに応えられる歯科医師への道を拓くことができます。



〒238-8580 神奈川県横須賀市稲岡町82

TEL 046-822-9580 URL <http://www.kdu.ac.jp>

歯学部 歯学科

取得可能な資格

歯科医師国家試験受験資格



3つのPOINT

1 5Stage制で着実な学修プログラムを提供

これまでの2学期制ではなく7週を1Stageとする5Stage制を導入しています。少ない科目を集中的に学修して着実にステップアップできます。7週目は科目試験を行い、不得意科目をつくらぬ万全のサポート体制があります。

2 学修面と生活面のダブルサポート

入学から卒業まで、学修状況や学生生活について担任制と学生支援委員会でバックアップ。日々の学修の相談やアドバイス、誰にも言えない悩みごとのカウンセリングや学生が健康を自己管理できるようサポートします。

3 いつでも視聴できる録画講義

すべての講義は録画されているため、希望すれば誰でも録画講義を視聴して不得意科目をフォローすることができます。6年次になり国家試験対策向けにあらためて視聴するなど、学生も活発に利用しています。

特待生制度

給付

2年生以上の学生を対象に1年間の学業成績が優秀(成績上位3位まで)で、模範になる生活態度といった選考条件をもとに、次年度の授業料の半額を奨学金として支給する制度です。高校までの成績は関係なく大学入学後の評価で決まります。



〒951-8580 新潟県新潟市中央区浜浦町1-8

TEL 025-267-1500 URL <https://www.ngt.ndu.ac.jp>

日歯新潟6つの特長

1 充実した臨床実習【新潟病院】

新潟病院での臨床実習では、きめ細やかな実習を行っています。特色ある実習として、訪問歯科診療を行っています。実際の医療、退院時カンファレンスに参加するなど、地域医療の現場で連携の重要性を学んでいます。

2 全国に先駆けた訪問歯科診療

新潟病院では、開院以来地域歯科医療の拡充に務めており、1987年から全国歯科大学に先駆けて「訪問歯科診療」を行っています。

3 最新の設備を誇る教育環境

最新のIT機器やシステムを備えたマルチメディア臨床基礎実習室は第1学年から実習で使用します。

4 学びに適した学習室

本学には学生専用の学習室があり、72席のパーテーションで区画された自習コーナーと3室のグループ学習室が備えられています。パーテーションがあることで、より集中して学習することができます。



5 盛んな国際交流

日本歯科大学には世界に18の姉妹校・協定校があります。特にカナダにあるプリティッシュ・コロンビア大学(UBC)とは積極的に交流を行っています。

6 国内唯一の医学博物館

医の博物館は、日本初の、また唯一の医学博物館として開館。歴史的資料(史料)を通じて医学史を教育研究し、史料を一般公開することにより、学術文化に寄与することを目的としています。



長野県

松本歯科大学



〒399-0781 長野県塩尻市広丘郷原1780

TEL 0263-54-3210 URL <https://www.mdu.ac.jp>

充実した環境・設備のもと、心豊かな医療人を育成

教育方針

緑あふれる学園で
学識と技量、人間性を育む

キャンパスは日本有数の自然環境を誇り、歯科医学教育に必要な最新機器・設備も充実。「良き歯科医師となる前に良き人間たれ」を教育方針に、優れた学識と技量、そして人間性を備えた、社会に貢献できる人材を育成します。



カリキュラム

歯科医師国家試験
新卒者の合格率が急上昇!

独自のカリキュラムによって初年次から学生自ら能動的に学ぶ姿勢を育てています。ウイークリーテストの実施、特待生制度の導入などにより、歯科医師国家試験の新卒合格率が急伸! 実力躍進の松本歯科大学です。



学生寮

教育支援体制の一環として
学内に快適な寮を完備

英国のパブリックスクールを範として学生寮「Campus Inn」を設置。医療人となるにふさわしい学習習慣と生活態度を身につけられるよう、体制を整えています。部屋は個室で家具・家電付き、快適な居住空間を提供します。



岐阜県

朝日大学



〒501-0296 岐阜県瑞穂市穂積1851

TEL 058-329-1088(入試広報課) URL <https://www.asahi-u.ac.jp/>

世界で学べる歯学部

国際的視野に立って活躍できる歯科医師を養成するため、キシリトールの虫歯予防効果を発見したフィンランドのトゥルク大学を始め、アメリカ、イタリアなど歯科分野で世界をリードする海外提携大学との交換留学プログラムを実施。提携大学からも学生を受け入れ、活発な国際交流を行っています。

充実した
臨床実習
制度

3つの併設医療機関のうち、26の診療科をもつ朝日大学病院では、内科や外科など、あらゆる分野の医療と連携する歯科医療について学ぶことができます。

朝日大学病院▶





〒464-8650 愛知県名古屋市中千種区楠元町1-100(歯学部)

TEL 052-751-2561(代表) URL <https://www.agu.ac.jp>

歯学部 歯学科

確かな基礎知識と技術を備え、
歯科医療をリードする歯科医師に。

施設 末盛キャンパスに新校舎

2023年、歯科医療の最前線と一体化した新校舎が誕生。
～歯科医師を志す学生ファーストのキャンパスが完成～

歯学部附属病院のある末盛キャンパスに、2023年10月、新しい校舎「臨床教育研究棟」が誕生します。渡り廊下で附属病院とつながっており、臨床実習と国家試験対策のための拠点となる都市型キャンパスです。

学生支援 安心のチューター制度

悩むより相談！先生と一緒に解決します。



学生生活から学びのことまで、なんでも相談できるチューター制度が、2022年度からスタートしました。充実した6年間を過ごすためのサポート体制を整えています。

実習 臨床実習

診療参加型実習(クリニカル・クラークシップ)を採用



中部地区最大の歯科病院である歯学部附属病院で実施します。学生は実際の診療に主体的に参加。患者さん一人ひとりに適した治療を考え、実践を積み重ねます。

学び 多職種連携教育

チーム医療の一員であることを実感



次世代の歯科医師に必要な「チーム医療」を理解するために、近隣医学部や保健衛生学部、本学の薬学部や短大部歯科衛生学科の学生と一緒に学びます。

受賞 日本補綴歯科学会 学生技能コンペティション

本学部の代表者が、診断能力と技能力を証明。



全国の歯学部学生を対象とした臨床技能試験である日本補綴歯科学会(JPS)学生技能コンペティション「第4回JPS studentclinical skills competition」で、本学の学生が最優秀賞2位を受賞しました。

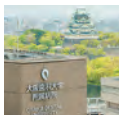

〒573-1121 大阪府枚方市楠葉花園町8-1

TEL 072-864-5511 URL <https://www.osaka-dent.ac.jp/>歯学部
歯学科基礎から臨床まで6年間一貫した
「系統講義」と、理解を深める「統合講義」で
歯科医学を網羅的に吸収します。INTERNATIONAL
EXCHANGE
国際交流世界トップレベルの
16大学などとの
交流協定海外の大学などとの
交流を通して、
医療人としての高い技術と
人間力を養います。特色ある学び
（ベックアップ）

アーリーエクスポージャー

(早期臨床体験学習)

FEATURE 01 入学後まもない時期に、附属病院で実際の医療現場を体験します。早いうちに歯科医師となる使命感に目覚め、これから始まる専門教育への関心と吸収力を育みます。



歯科矯正学

FEATURE 02 矯正歯科臨床に携わる際に、不正咬合の患者様について、その病因、病態を知り、診査・検査と診断法、矯正治療法、術後の評価法を理解できるよう、知識や技術を習得します。



チェアサイド教育システム

(臨床実習)

FEATURE 03 医療実習を通じて患者さんと向き合い、歯科医師としての自覚を養います。経験豊富な指導医がそばで指導し、実践的な技能を磨きます。



国家試験対策

FEATURE 04 国家試験の傾向を分析し、理解・反復・記憶の3ステップで学習をサポート。試験までの集中力とモチベーションを保つ体制を大学全体で整えています。



〒814-0193 福岡県福岡市早良区田村2丁目15番1号

TEL 092-801-1885(入試係直通) URL <https://www.fdcnet.ac.jp/>

教養と良識を育む6年一貫教育で、人間性豊かな医療人を育成。

6年間一貫教育 **3つの柱** □口腔歯学部/□口腔歯学科(6年制)

本学では、「教養教育」、「基礎医学教育」、「専門教育」を3本の柱とする6年一貫教育をとっています。この教育システムにより、教養と良識をそなえた有能な歯科医師を育成。口腔医学を实践できる歯科医師として必要な倫理的態度、専門知識、技能を修得します。

教養教育

専門教育

基礎医学教育

教育設備

充実した学習環境で最先端の技術や知識を学びます。



シミュレーション実習用患者型ロボット

診療中の緊急時に取るべき行動を学習できる患者型ロボットを導入。

国際交流

海外の大学と学生相互交流を実施し世界に通用する歯科医師を育成します。

世界水準の歯科医師をめざし、Global Standardを修得します。



1 学年 幅広い教養と豊かな人間性を養う教養科目を中心にカリキュラムを構成。

2 学年 医学の領域に足を踏み入れ、人体の構造と機能を学びます。

3 学年 口腔医学で最も重要な項目である的確な「診断」と「治療」の基本を修得します。

4 学年 これまでに得た知識や技能を統合し、口腔医学をより深く実践的に学びます。

5-6 学年 4年間の学びのすべてを結集し、医療の現場で口腔医学を実践します。

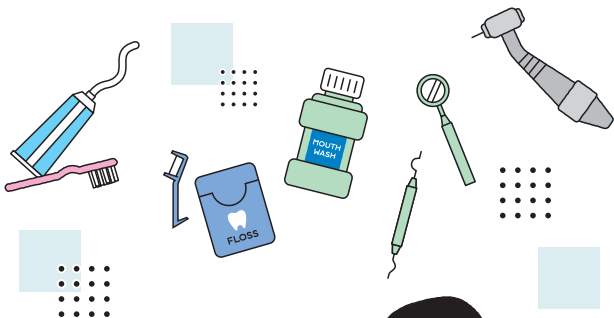

歯科専門新聞社から見た

歯科医師に向くのは こんな人！

- 健康に興味がある
- 人と関わる仕事がしたい
- 仕事の効果を実感したい
- 夜間の勤務は避けたい
- カラダを動かすのが好き
- 全国どこでも働けるスキルがほしい
- 人から尊敬される仕事がしたい
- 機械いじりが好き

当てはまる項目が多いほど
歯科医師に向いているかも！



歯科医師

高村くるみが行く！

雨、嵐、ときどき快晴

高村くるみ著

B6判／336p

定価 3,080円(本体2,800円+10%税)

人間力がアッフする波乱万丈エッセイ

歯科大学卒業後から、複数の医院を持つ立場になるまで、「横領」「大病」など、数々の苦難を乗り越えつつ、歯科医師として成長し、経営的な視点を磨いていく、涙と笑いのエッセイ。

歯科新聞 書籍 🔍

日本歯科新聞社

東京都千代田区神田三崎町 2-15-2
TEL 03-3234-2475 / FAX 03-3234-2477